

DECLARAÇÃO DE REGIME PREVIDENCIÁRIO

Declaro para os devidos fins de atendimento Resolução TCE-RS nº 1099 de 05 de Dezembro de 2019, e Lei de criação dos Fundos Municipais de Previdência que o MUNICÍPIO DE MATO QUEIMADO, deixa de apresentar os pareceres dos Conselhos devidos, pois o REGIME PREVIDENCIÁRIO DO MUNICÍPIO é o **REGIME GERAL DA PREVIDENCIA.**

Mato Queimado - RS, 27 de Janeiro de 2020.

Orlando Thomas

647.569.630-72

Prefeito Municipal

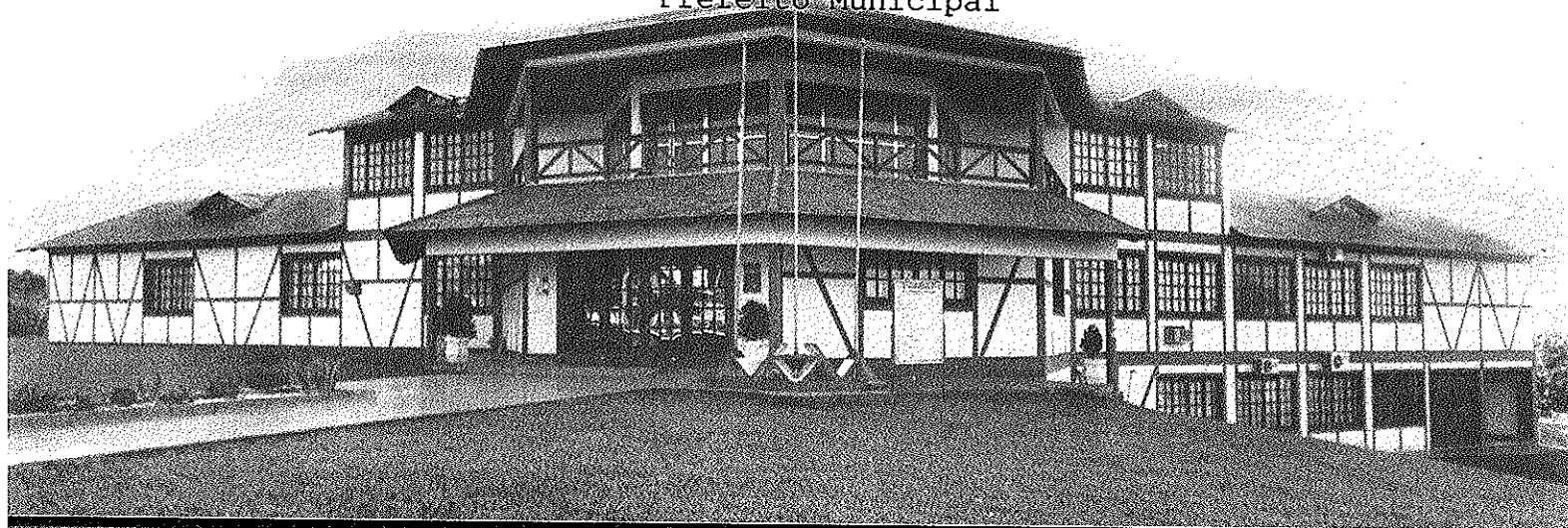

Rua Monsenhor Wolska, 1300 - CEP 97935-000 - Mato Queimado - RS - Fone: (55) 3613-8188/8186 - www.matoqueimado-rs.com.br